

사랑의열매 사회복지공동모금회는

사회복지공동모금회법에 따라 1998년 설립된
국내 유일의 법정 전문 모금·배분 기관입니다.
정부의 손길이 닿지 못하는 사각지대를 발굴하고, 사회문제를
해결하는 대한민국 대표 민간복지지원단체입니다.

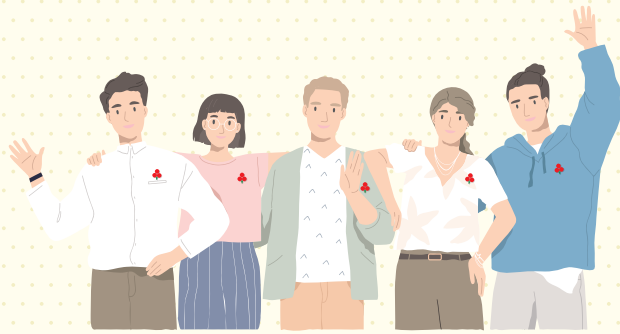

공동모금제도를 활용하여 다양한 이해관계자들과
파트너십을 이루어 사회변화를 추구합니다.

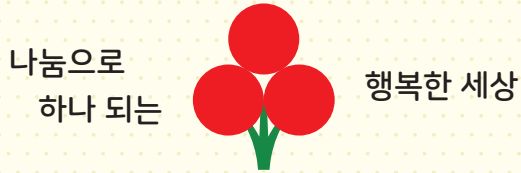

소중한 성금은 투명하고 공정하게 관리됩니다.



세법상 전문모금기관에 해당되어 높은 세제혜택이
적용되는 기부금 영수증이 발행됩니다.



7대 배분대상에게 8대 배분분야를 지원하고,
이를 통해 사랑의열매 지속가능발전목표(C-SDGs)
달성을 지향합니다.

사랑의열매 기부상담

각 지역에서 모금된 성금은 전액 해당 지역의
복지사업에 사용됩니다.

중앙회	02-6262-3000	신한 / 100-026-250254
서울지회	02-3144-7700	우리 / 1005-480-120443
부산지회	051-790-1400	부산 / 101-2070-7855-05
대구지회	053-667-1000	대구 / 194-05-000441-9
인천지회	032-456-3333	신한 / 100-028-036676
광주지회	062-222-3566	광주 / 013-107-374879
대전지회	042-347-5171	하나 / 621-000108-00205
울산지회	052-270-9000	경남 / 632-07-0007515
경기지회	031-220-7900	농협 / 301-0172-8673-31
경기북부	031-906-4024	농협 / 1186-01-006803
강원지회	033-244-1662	농협 / 203-01-448497
충북지회	043-238-9100	농협 / 313-01-148060
충남지회	041-635-0340	하나 / 621-740230-00105
전북지회	063-282-0606	전북 / 505-23-0316523
전남지회	061-902-6800	농협 / 617-01-162511
경북지회	053-980-7800	농협 / 705-01-197482
경남지회	055-270-6700	농협 / 301-0032-9329-11
제주지회	064-755-9810	농협 / 963-17-007087
세종지회	044-865-5400	국민 / 455801-04-302695

ARS 기부 060-700-1212(건당 3,000원)

문자기부 #9004(건당 2,000원)

기부상담 대표 전화 080-890-1212



사랑의열매 사회복지공동모금회



fruits_of_love



chestkorea



우리 경남 사회백신 나눔캠페인

2021.06.15. ~ 07.31.



코로나19 위기대응, 사회문제 해결 솔루션

우리 경남 사회백신 나눔 캠페인

코로나19, 주변의 이웃을 돌아보게 되었습니다.

코로나19로 인해 모든 일상이 바뀌게 되었습니다.

그리고 1년, 우리 주변의 이웃을 돌아봅니다.

경기 침체로 고통 받는 이웃들, 재난 취약계층이
점점 늘어나고 있습니다.

코로나19 이후 새로운 사회환경에서 비롯되는
신빈곤층과 코로나블루 등 사회문제를 대비하기 위해
사랑의열매에서는 코로나19 위기대응 경험을 바탕으로
'대한민국 사회백신' 나눔캠페인을 통해
코로나19 이후 사회문제를 해결하고자 합니다.



코로나19로 인한 사회문제를 해결하기 위해
국민들의 마음을 모아 대한민국의 현재를 돌보고,
미래를 준비하는 **대국민 연중 나눔캠페인**

2021.06.15. ~ 07.31.

서로의 어려움은 나누고!
따뜻한 마음은 더하고!
서로를 응원하는 힘을 곱하면!

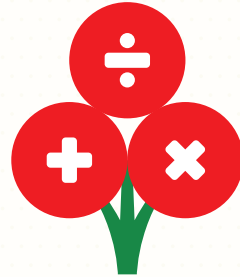

대한민국 **모두의 희망**이 됩니다



쉽고 빠른 기부

신용카드, 각종페이(카카오, 네이버 등)



우리 경남 기부계좌

농협중앙회 / 301-0032-9329-11 /

사회복지법인 사회복지공동모금회 경상남도지회



나눔 메시지를 통한 응원

#9004문자메세지 기부(1건 2,000원)



기부와 관련된 정보를
확인할수 있습니다.

여러분의 소중한 마음은
코로나19로 인한 재난 취약계층을 지원하며,
새롭게 등장한 대한민국 사회문제
해결을 위해 사용됩니다.



01 재난 취약계층 지원

- 아동 청소년 교육 및 돌봄 지원

- 온라인 수업, 미등교 등으로 심화된 학습격차 해소 지원
- 돌봄 공백 발생 시 긴급 돌봄지원

- 2030세대 희망사다리 지원

- 청년대상 학업, 진로, 취업, 주거 지원

- 사회적 약자 지원

- 장애인, 노인, 노숙인 등 돌봄 및 자립, 고독사 예방
- 저소득층 생계비, 주거비, 의료비 등 지원

02 새로운 사회문제 대응

- 코로나블루 등 우울감 극복을 위한 심리정서 지원

- 코로나로 인한 실직자, 미취업자 대상 직업훈련

- 안전한 대면 서비스 개발 및 지원, 취약계층 디지털 역량 강화 등

